



看板娘No.3 おくまクリニックの看板娘!!

1列目左から 長堂さん、仲間さん 2列目左から 真栄田さん、幸地さん、玉城さん
みんなから一言!! 『インフルエンザワクチン絶賛実施中ですっ!! おまちしてま〜す♪』
お問合せ先: ☎098-968-5017 URL: <http://okuma47901.ti-da.net/>

金武町商工会では、あなたの事業所の看板娘を募集してます。

会報誌に載りたい、宣伝したい!! 年齢、性別問いません!! 金武町商工会の会員であればOK!!
お問合せは金武町商工会まで。お問合せ先: ☎098-968-2491

募集



あけましておめでとうございます
本年も宜しくお願い致します





奥間 尚登 副会長



國場 盛光 会長



伊差川 愛子 副会長

新年あけましておめでとうございます！

2013年の輝かしい新春の幕開けを心よりお慶び申し上げます。

日頃より、商工会活動への、ご理解並びにご支援に深く感謝申し上げます。

本商工会も、創業50周年並びに法人設立40周年の節目の年を迎えることとなりました。これを契機に、会員企業の更なる繁栄と、地域の発展に尽力する所存でございます。

念頭にあたり、改めて、「商工会」の設立の目的並びに、その役割について説明申し上げます。

商工会は、地域振興事業者が会員となって、ビジネスやまちづくりの為に活動を行う総合経済団体です。「商工会法」に基づいて設立され、全国の市町村に1700余り(沖縄県は34)の商工会があり、約100万会員(沖縄県は約2万会員)の事業者が加入しており、全国的なネットワークと高い組織率で、国や都道府県の小規模企業支援施策の実施期間としても様々な事業を実施しております。

さて、今年の干支は巳年です。この「ヘビ」は不老不死の象徴と崇められているようですが私共企業も100年以上の長寿企業を目指し、大いに躍進する一年となりますよう期待申し上げます。(日本国内では100年以上の企業2万2千社、200年以上が3千社)時代の移り変わりとともに、政治も経済界も従来の「たて型」から「ヨコ型」へと変わって参りました。

私共、商工会は、地域の企業がヨコの連携を強化し、共に切磋琢磨し、共存する経営環境づくりに積極的に努めます。皆様にとりましても、ますますのご繁栄並びにご健勝を祈念申し上げ、商工会長としての年頭のあいさつといたします。

商 工 会

I. 事業者の経営改善支援事業

小規模事業者の経営や技術の改善発達の為に経済産業大臣の都道府県が定める資格をもつ経営指導員などが、金融・税務・経営・労務などの相談や指導に従事いたします。)

II. 地域振興事業

地域の総合経済団体として、または、中小企業の指導団体として、豊かな地域づくりと商工業振興のために、意見活動や、まちづくり社会福祉一般の福祉活動にも取り組んでおります。

金武町社交飲食業組合長 挨拶



山川 宗仁 社交業組合会長

あけましておめでとうございます。平成24年度金武町社交飲食業組合総会にて新組合長となりました、山川宗仁と申します。6年間の副組合長を経験し宮城嗣夫前組合長から引き継ぎました。35歳とまだまだ若輩者ではございます。

しかし、若い柔軟性で組合を運営していきたいと思っています。今年度は、「変革と実行」というスローガンを掲げ、私たちは組合員みんなが参加できる組織づくりをします。その為にいろいろな意見を十分に聞きます。それを、役員全員でいろいろな試みを実行していきます。今年度は、目標を3本柱で組み立てています。1つ、組合組織の見直し。2つ、組合員増強。3つ、組合員に役立つイベント。を中心に行っていく予定です。今年も楽しい繁華街づくりを行います。たくさんのご来街をお待ちしております。

新規事業所情報

パティスリー モンクレア

- 代表者：安富祖 光将
- 所在地：金武町字金武46
- 連絡先：(098)968-2215
- 営業時間：AM11:00~PM8:00
- 定休日：月曜日



オーナーコメント 金武町役場近くの仲田商店を改装し、ケーキ屋を営んでおります安富祖と申します。県産食材を取り入れ、地産地消をコンセプトに、鮮度にこだわったケーキ作りをしています。日本一のケーキ屋を目指します!!

BAR PATRA (パトラ)

- 代表者：新垣 照美
- 所在地：金武町字金武4241
- 連絡先：090-1345-5620
- 営業時間：PM8:00~AM3:00
- 定休日：日・月曜日

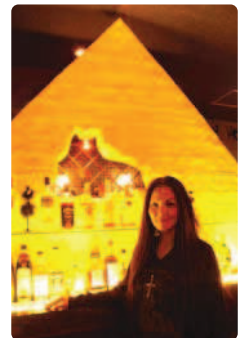

オーナーコメント みなさんこんにちは。BAR PATRAの新垣と申します。幼い頃からエジプトが大好きで、店内はエジプト一色になっています。エジプトでのカクテルは格別です！カクテルはリクエストに応じていますので試したいカクテルがあればお気軽にご注文下さい。カクテルの他に春雨スープやしじみスープもありますのでシメにいかがですか？ 女子会大歓迎です!!お待ちしております。

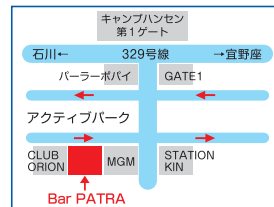

(株) 町田機工 金武出張所

- 北部ブロック担当者：宮城 健
- 所在地：金武町字金武11445-1
- 連絡先：(098)968-7015
- 営業時間：AM8:00~PM7:00
- 定休日：12、1、2、3月は日曜日、それ以外の月は日曜、祝祭日
- URL：<http://www.machida-kiko.com/>



左から、北部ブロック担当の宮城さん、山城さん



担当者コメント 皆様こんにちは。かねてより金武町に予定しておりました、金武出張所がおかげさまでもちましてこのほど完成の運びとなり営業を開始する事が出来ました。金武出張所においても、レンタル機械等を充実させ、北部地区発展に御協力できることと確信いたしております。今後とも御愛を賜りますようお願い申し上げます。

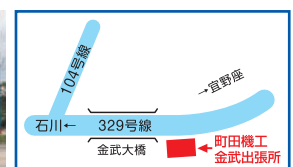

ジョージ時計店 質屋

- 代表者：喜瀬 盛正
- 所在地：金武町字金武4254
- 営業時間：PM1：00～PM9：00
- 定休日：年中無休
- 連絡先：(098)968-2623

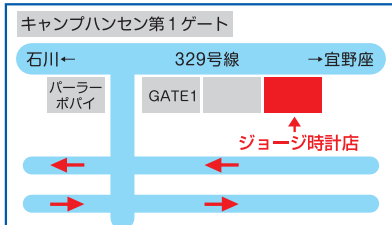

オーナーコメント 即金にて商い致します。貴金属、その他、入質、買い取り、販売修理等、賜りますよう宜しくお願い致します。皆様の財布代わりにお急ぎの節はご気軽にご利用ください。お待ちしております。

ゴールド代行

- 代表者：花城 篤
- 所在地：金武町字金武10508
- 営業時間：PM8：00～AM5：00
- 定休日：年中無休
- 連絡先：(090)3792-3836



料金プラン

★初乗り5キロまで1,000円、1キロ増すごとに200円加算されます。

5km内1,000円	11km内2,200円	17km内3,400円
6km内1,200円	12km内2,400円	18km内3,600円
7km内1,400円	13km内2,600円	19km内3,800円
8km内1,600円	14km内2,800円	20km内4,000円
9km内1,800円	15km内3,000円	
10km内2,000円	16km内3,200円	

オーナーコメント 安心、安全、笑顔の帰宅は家族のよろこび、真心こめて引き受けます。運転代行はゴールド代行で！

銘苧工業が寄贈！

町内の少年野球チームの6年生だけを集めたチーム『オール金武』に銘苧工業（銘苧賢 代表）からボールの寄贈がありました。



中学校ではC球からB球へとボールが大きくなるので、入学するまでの準備期間中に目標がブレないように練習に励んでもらいたいと健全育成の意味も込めて今回の寄贈になったとの事。この中から甲子園やプロ野球で活躍する選手が出てほしいと子供達にエールを送っていました。

商工会会員募集中!! (さまざまな面から経営をサポートしていきます!)

- 経営のことを誰かに相談したい…
- 税金や経理ってすごく面倒…
- お金のことは相談できる…?
- 従業員や経営者の福祉の為には…?
- 商品開発をしたい…



女性部

女性部から心を込めて



去る、12月22日に「町内独居高齢者宅への手作りおせち料理宅配」を行いました。一人暮らしの高齢者の方々に、年末をおせちで少しでも楽しんでもらう為に、町地域包括支援センターの協力のもと、毎年地域貢献事業として取り組んでいます。当日は、女性部員の事業所である「めーがちわったーまちSHOP」に集まり、おせち料理宅配の準備を行いました。宅配先では、時間の許す限り世間話などで、お互い楽しい時間を過ごせました。来年度は宅配数を増やせるように、頑張りたいと思います!!

手作りお菓子のプレゼント

去る、11月30日に金武町商工会青年部OB会主催による、**巨大クリスマスツリー点灯式**が行われました。会場に集まった方に、キャンプハンセン司令官夫人与商工会女性部で協力し作った、手作りクッキーとサターアングギーを袋詰めにしたお菓子をプレゼントしました。

ツリー点灯式前日に、200個分のお菓子の詰合せ作業をキャンプハンセン司令官夫人との交流もかねて行いました。



IMPULSE 青年部

平成24年度 沖縄県商工会 青年部連合会統一 スローガン
『決意と積極』～地域の先駆者として～

～サンタさんのお手伝い～

昨年12月25日、金武町の子供達にプレゼントを届けにきたサンタさんのお手伝いをしてきました！金武幼稚園、中川幼稚園、嘉芸幼稚園にサンタさんを案内し、子供たちにクリスマスプレゼントを届けて来ました。子供達からのサンタさんへの質問があったり、一緒に歌を歌ったりと、楽しいお手伝いでした。



～九州地区商工会青年部合同研修会 長崎県～

昨年11月20日～21日の日程で、長崎県において、九州地区商工会青年部合同研修会が開催され、金武町商工会青年部からは、2名の部員が参加しました。商工会青年部員の資質向上と組織強化を目的とした同研修会では、九州各県の代表による若手経営者による主張発表大会や、(株)ジャパネットホールディングスの高田 明 代表取締役による記念講演等が行われ、大変有意義な研修となりました。

・その他開催された主な研修事業

平成24年 9月 海外産業視察研修 シンガポール

平成24年10月 経営力UPセミナー <経営革新塾>

平成24年12月 商工会青年部のネットワークを活かした新たな観光資源の発掘

【商工会青年部員募集!!】 入部条件：40歳以下の商工業に従事する男女。

商工会青年部は、企業の繁栄、地域の発展を目指した活動を行っています。

県道104号線美化活動

御協力

金武町商工会は県道104号線（金武大橋手前）を毎月会員の皆さんと美化作業行っています。

4月～11月の参加事業所は以下の通りです。

- (有)金武酒造 ●(株)ホカマ ●(合)仲田自動車
- (合)比嘉総建工業 ●(株)仲間組 ●(有)大豊建設
- ファーストボディー宮里 ●(有)ユタカ基工
- (株)ジムキ文明堂 ●(株)丸政工務店
- (株)シーイー ●(有)シビルサービス ●琉球銀行
- ライフページアラカキ ●フラワーショップ花花
- 金武文化堂 ●O・Aプラザ仲間 ●(有)共栄建設
- (株)アイソトープス ●リカモカカフェ 計20社
- キャンプハンセン 3rd Intelligence Battalion（第3情報大隊）



ありがとうございます！



マルメロが受賞!!

マルメロ
「田芋シュー」

ケーキの店
マルメロ



田芋
シュークリーム



昨年10月26、27、28日の3日間にわたり那覇市の奥武山運動公園にて『沖縄の産業まつり』が開催されました。それに併せて沖縄県商工会連合会主催の『第15回商工会特産品コンテストの表彰式』も同時開催され、金武町代表のケーキの店マルメロさんの『田芋シュー』が奨励賞(県連会長賞)を受賞しました。おめでとうございます。受賞した田芋シューを味わってみてはいかがでしょうか？

住 所：金武町字金武146 連絡先：(098)968-2298

社交業イベント

うしなーまつり



うしなーライブ祭が、去った10月18日(木)にうしなー社交街で行われました。初開催となった今年はお笑いライブやものまねショー、民謡ショー等がうしなー社交街の事業所で演奏されるというものでした。訪れた観客はショーを楽しみながら至福のひと時を過ごしていました。

アクティブパークフェスタ



金武町商工会青年部OB会主催のクリスマスツリー一点灯式後にアクティブパークフェスタが開催されました。初めに第3海兵隊遠征軍音楽隊のクリスマスソングをジャズにアレンジされたバンドが演奏され街は一気にクリスマスモードに染まりました。そして、町出身のバンドグループZUKANのライブも催され訪れた観客は手を右に左にと振りライブを楽しんでいました。

企業部門

有限会社 ナカムラ造園土木 紹介

プロフィール お名前：仲村 弘喜 金武町屋嘉区出身

- 平成5年3月 ナカムラ造園設立
- 平成6年6月 金武町商工会理事
- 平成10年8月 有限会社ナカムラ造園土木(法人成り)
- 平成16年6月 石川地区交通安全協会副会長
- 平成18年6月 金武町建設業者会会長
- 平成20年5月 沖縄県造園建設業協会副会長
- 平成24年6月 金武町商工会監事

心がけている言葉：則天去私

意味：小さな私にとらわれず、身を天地自然にゆだね生きて行く事。

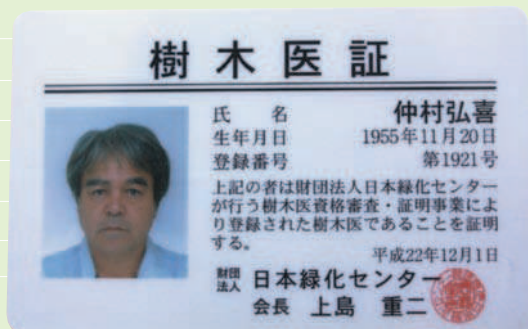

多様な資源を生かした地域・景観づくりについて

金武町は北部地域のなかでも他と少し違う景観があります。特に水田風景は他と違います。億首ダムと連動した水の里作り、104号線沿いの休耕田に熱帯性のハス、気候にあう花菖蒲、アヤメ等を植栽してダム、億首川、水田地帯、ギンバル、ネイチャーと連動した景観作り、並里、金武のフクギ、古木等を生かしたたたずまいを見せる地域作り、町内随所に見られる鎮守の森として御嶽、拝所等があり文化財の観点から整備ができない場所もあると思います。しかし、美化することはできると思います。樹木にランの着生を、子供達、地域の方々と行いひとつの景観とし、また文化財保護の意識、子供の環境教育にも寄与できると思います。町内各地に大木、古木、歴史的な樹木があり、これらの保護を行い守り育て、将来的には景観重要樹木に指定を行う事も大事だと思う。また、あまり活用されていない自然公園に宿根性の草花を植え、時期には花が楽しめるように、人が集まる景観作り、渡慶頭原から伊芸、屋嘉の川、水田地帯の空き地を利用しての花、花木を活用した里川、以前は両区にあったケラマツツジ、サクラツツジの再生を行い花の里を作り国道沿いは塩害に強い統一されたヤシ並木、基地もひとつの景観としてとらえ花木を大量に植え屋嘉からギンバルまでの海岸サイクリングロードが出来ればと思います。海浜部もココヤシ等の植栽を行い南国的な見て遊べる海浜部の景観作りもよいのでは。町内を見ても多様な景観がありそれらを線で結べるような地域作り、景観作りができればいずれにしても景観作りは、地域の理解、協力、行政の力添えが必要であり夢、想いを実現できればよりよい景観作り、通年花が見られる地域作りができるのではないだろうか。



オガタマノキの木の治療の様子



里川作り ～昔の風景を取り戻そう！～

体験学習として、町内の小学校の生徒等と屋嘉区の川に里川作りと題し、花、木等を植え付けました。何度か行っているこの体験学習では、小学生達に『昔の川は見ていなくても楽しかった、美しかった』と知ってもらうのは勿論、『子供達の為にキレイな川を復活させ将来に残したい』と思っ始めたのがきっかけです。



ピープルズバンク

① 沖縄銀行

太陽光発電事業融資

住宅リフォームローン



point 1	point 2	point 3
ご融資金額 最高 5,000 万円	ご融資期間 最長 20 年 <small>※但し、買取期間の範囲内となります。</small>	原則 無担保

対象者

以下の全てを満たす先とします。
 ① 沖縄県内に事業所を有する法人または個人事業主の方。
 ② 「再生可能エネルギーの固定価格買取制度」(*)を利用する先とします。
 ③ 平成24年度の買取条件(価格・期間)で電力会社と供給契約できる先とします。
 ④ 当該融資対象施設で発電した電力の売却代金を当行預金口座に入金できる先とします。
 (※)「電気事業者による再生可能エネルギー電気の調達に関する特別措置法」に基づく再生可能エネルギーの固定価格買取制度。



詳しくは沖縄銀行金武支店まで！ お気軽にお問合せ下さい。お問合せ先：098-968-2410

ながいおつきあい

りゅうぎん

琉球銀行

ビジネスローン

教育ローン



ご利用いただける方

① 決算書類2期分を提出できる先
 ② 保証会社の保証が受けられる先

沖縄県内に本社および主たる事業基盤がある中小企業および個人事業主で、以下に該当する先



ご利用いただける方

- 教育資金を必要とするご本人または保護者
- 借入時の年齢が満20以上で、完済時の年齢が70歳以下の方
- 安定継続した年収が150万円以上の方
- 過去に信用事故のない方
- 保証会社の保証が受けられる方

ご利用いただける方

- 教育資金を必要とする子弟の保護者またはご本人
- 借入時の年齢が満20以上で、完済時の年齢が70歳以下の方
- 安定継続した年収が150万円以上の方
- 保証会社の保証が受けられる方

詳しくは琉球銀行金武支店まで！ お気軽にお問合せ下さい。お問合せ先：098-968-2125

融資制度

会員様向けの融資制度

<公庫融資>

マル経融資

・ 従業員が、商業・サービス業5人以下の事業者
 製造業・建設業その他20人以下の事業者
融資金額 ・ 1,500万円以内 (設備資金10年以内 / 運転資金7年以内)
 (平成24年12月現在 (1.75%))

沖経融資

・ 従業員が、商業・サービス業6人～10人以下の事業者
 (沖縄雇用・経営基盤強化資金) (介護事業・情報通信産業等は6人以上15人以下の事業者)
 製造業・建設業その他21人以上30人以下の事業者 固定金利
 平成24年12月現在金利 (5年以内 1.65%～10年 1.95% 償還期間により異なります)

県制度融資

・ 小規模事業対策資金 (従業員20人以下、商業サービス業5人以下)
融資金額 ・ 1,000万円 (設備資金10年・運転資金7年 2.3%)

創業者支援制度

・ 開業を行う者または、開業後、1年未満の事業者
 (設備資金・運転資金7年以内 2.3%) ※県制度資金は保証協会付

個人事業者の節税対策講習会！

日 時：平成25年2月7日（木）午後2時～4時
場 所：金武町商工会研修室
講 師：西村裕子税理士（西村裕子税理士事務所 代表）



個人事業者の皆様！

確定申告を直前に控え、本セミナーは必見です！
 所得税（青色申告、白色申告）消費税と事業主の皆様はどうしたら？という時期ではないでしょうか？

本セミナーでは、事例を交えた「節税の仕方」今後の「改正点」などなど、代表者はもちろん経理担当者も揃ってご参加下さい！

確定申告個別相談会 2月21日（木）13時～16時 ※事前に申し込み（予約制）

会員の皆様限定の「業務災害保険」企業向け！従業員向けのダブル補償！最大52%割引！

企業向けの 損害保証

建設業の下請けはもちろん派遣社員・構内下請け作業員も補償！
 企業の法律上の賠償責任を最大1名/3億円、1災害/5億円まで補償！
 売上高はと業種に基づいて保険料を算定！全額損金計上！満期時の精算不要！
 一般の加入より最大約52%割安に加入できます！

従業員向け 定額補償

建設業の場合、「経営事項審査制度」の加点ポイントになります！
 労災保険の給付決定を待たずに保険金をお支払いします！
 加入者に保険金をお支払いします。（加入時に要選択）
 パート・アルバイトの方も自動的に補償対象！
 天災によるケガ等も補償！

※政府労災保険と「商工会の業務災害保険」は自動車保険における「自賠償保険」と「任意保険」のような関係になります。政府労災保険は、最低限の補償と言え、「商工会の業務災害保険」は政府労災保険の上乗せ補償としての機能を有しています。 窓口は「東京海上日動」になります。

スッキリ書類の整理術 ～ファイリング・システム～

必要な文書=情報を「いつでも」「誰でも」「迅速に」探し出して活用できるように管理するシステムです。

ゴミの情報が大量になれば、宝の情報は埋もれてしまって活用できません。ファイリング・システムでは、ゴミの情報を的確に廃棄し必要な情報を有効に活用する管理システムです。
 今の世の中、本人しだいで、質・量ともに満足のいく情報をキャッチし、活用することができます。
 情報は時間の次に、公平に所有できる財産と言ってもよいでしょう。

さて、あなたは次のどのタイプにあてはまりますか？

① 情報を見過ごしてしまっている人 ② 情報を集めて、貯めておくだけの人 ③ 情報を活用してアイデアを出す人 ④ アイデアを実行し成果をあげる人 もし、はじめの2つに該当していたら、これまでの人生において大損してきたことになりませんか？

送り手のメッセージすべてが「情報」ではない

じょうほうリテラシー【information literacy】

情報リテラシーとは、情報に関する基礎的な知識・技能であり、情報の「探索・収集」だけでなく、「整理・分析」や「表現・発信」をめぐる知識・技能などが含まれる⇒情報をつかひこなす能力

あなたの周りに集まってくるメッセージ（データ、資料、知らせ）を、すべて情報と受け止めていないでしょうか？

「すでに知っていること」「自分に無関係なこと」が大量に送られてきますが、このような情報を思い切って捨ててしまわないと、本当に必要なものが何かを見失う可能性があります。

情報の公開と共有化

情報の共有化は公開することが前提となります。ところが机の引き出しや箱の中に収納したままだと、情報公開は難しいものと言えます。役場や取引先から受け取った文書は、必要なとき、すぐに使えるように整理しておかなくてはなりません。例えば、外部からの問い合わせがあった時、担当者がいないと文書が取り出せない。これでは、会社として、仕事が滞ってしまったり、時間のロスにも繋がりがかねません。

そうならないためにも、もう一度、情報の確認と整理をしてみたいかがでしようか！

最後に「あなたの夢」「時間」「お金」の人生プラン実現のためにも、情報を「廃棄」「管理」「活用」するファイリング・システムをお勧めします。



■金武葬儀社

■代表者 勢理客 司

(終活アドバイザー)

勢理客 高広

(ファイリング・デザイナー)

ファイナンシャル・プランナー)

■所在地

金武町字金武7906番地

■連絡先

電話：098-968-8397

FAX：050-7559-8397

いい経営！いい会社！いい社長とは？

～①明るく②温かく③そしてたくましく 本当によい会社をつくりましょう～

明るく、温かく、そしてたくましく

タテ型の本質は、上の人権を握って、俺の言ったことをその通りにやらないとお前はクビだぞ、と言って脅しをかけながら物事を進めていく、いわゆる恐怖の組織・リーダーシップです。

だから権限がないと何もできないという仕事のやり方、当然組織が壊れると意味がなくなり、上の人を言うことを聞かない、権限がなければ何もできない、恐怖で人を引っ張っていきこうとする暗く、冷たい全くの邪道です。基本的には、明るく、温かいが、暗く、冷たいかの観点で、組織・リーダーシップの物事が決まるのです。

明るいとは全部見えているのです。明るいとは遠くまで全部見て、全部良くなるように、全部を考慮して物事を決めると皆、納得する結果になります。それはその人が明るいからなのです。

性格が明るい、暗いではなく、その人がよくモノが見えているということです。

温かいというのは、サポートする力があるということです。甘やかすとはだいぶ違います。

補助金をどんどん出し、生活保護を出し、金漬けにして、金を撒くことではありません。

これは間違いです。結局自立を妨げてしまうことになるのです。

金をもらうから、自分の意思に沿わないことをやるというのは奴隷を増やすということです。

そうすると精神的にもおかしくなる。元気がなくなる。こんなものではなく、**温かさというものは、最終的に人や社会がイキイキと元気になっているということです。**

一方、暗い人は、モノが見える範囲が狭いのです。だから足元しか分からない、即ち自分のことしか分からない。考えない人が一生懸命になればなるほど、自分のことしか考えられないから、皆が迷惑する。足元しか見えない人が頑張れば、頑張るほど、自分も大変だし、周囲も大変ですから、だから、暗い人は大変です。

よく勉強して、時間と空間で世の中を広く見て物事を広く考えて行動した方が絶対に上手くいくはずですよ。

皆さんの組織はどうですか？元気になっていますか？そこがポイントです。元気になっていれば、その組織・リーダーは明るく、温かったということです。

そうでなければ暗く、冷たかったということです。人に対して冷たい組織、リーダーシップだったということです。人が成功する自立するようにサポートする、それが一つは明るさ、そしてもう一つは温かさです。

「あり方」をきちんとする

どうすればいいかという「やり方」よりも、どうあらねばならないかという「あり方」が今、一番大切なのです。

まず「あり方」をきちんとさせないと「やり方」をいくら改善しても時代の変化について行けません。

平成は、『やり方』 乱世は『あり方』。

今は、「歴史的な大転換、乱世のど真ん中に向かいつつあります。

変革の時代は始まったばかりです。だから、どうあらねばならないかの『あり方』をきちんと見極めておかないと変化に振り回されて自分が見えなくなってしまう。つまり自分を見失ってしまうのが『乱世』では最大のリスクです。

自分の『あり方』が分かっていないと、自分たちにとって対応しなければならない変化はどれなのか見えてきません。**『あり方』をきちんとするには、①生きるとは、どう在るべきか？ ②企業とは、どう在るべきか？**

③仕事とはどう在るべきか？という問を持って自分なりの答えを探し求めるのです。

経営の目的は、経営の源であるお客をつくりだし、市場占有率で1位になることです！

いい経営、いい会社、いい社長とは？

売上げをあげること、
利益を増やすこと、
店の数を増やすこと、
従業員の数を増やすこと、
年収を増やすこと、
借金をしないこと、
全国展開すること、
己資本比率をあげること、
それとも……

何を増やしますか？

利益＝[粗利益]－固定費

↑

売上高－原価（仕入）

↑

[客数]×客単価

↑

[お客]×接触回数(面談率)×質(提案率)

本文は、『沖縄初！経営を学ぶ学校』日本人事業経営セミナーより資料提供

「学び続けることで新たな気づき生まれ、問い続けることで身につけ、実力となる！」 芳村思風

**金武町
経営革新塾**

ギンバル訓練場跡地利用事業説明会&経営力強化セミナー

経営に必要な3つの力

人間力！経営力！実践力！



経営を着眼大局で捉えた総合的な勉強会を開催します。
経営に必要な3つの力（人間力・経営力・実践力）を体系的に
楽しく学んでみんなでいい会社をつくっていきましょう！



金武町経営革新塾 2時間×5回コース

※開催時間は、午前10時～正午です！ 開催場所は金武町商工会研修室



	月 日	内 容
1.人間力(哲学)(感性) 意味・価値・すばらしさ ・欲求・欲望⇒願望	1 1/29 (火)	人間力 ・人生の目的<目的がないと前に進むことができません。明確にします> ・人間の2大欲求<欲求がその人のエネルギー、行動の源になる！> ・問題との付き合い方
	2 1/30 (水)	経営力 <経営の原理原則を学びます> ・経営の目的・経営の大極図・利益性の公式
2.経営力(科学)(理性) 原則・法則⇒確かな根拠 目的・戦略・仕組・革新	3 2/5 (火)	経営力 ・経営の8大要因・経営の実行手順
	4 2/6 (水)	実践力 ・3つの脳<脳には3つある。今までの行動を振り返ることができる> ・イメージトレーニング<なりたい自分をイメージさせる。> ・メンタルトレーニングの必要性
3.実践力(技術)(肉体) 日々の行動・ 期日目標⇒目標・戦術	5 2/13 (水)	まとめ ・経営の3つの力・知識・知恵

**ギンバル訓練場跡地利用事業計画の
説明会が行われました。**



	月 日	内 容
1	1/23 (水) 午後3時～5時	フィッティングセンター 説明者：(株)佐喜眞義肢(代)佐喜眞 保 主に変形性膝関節症という高齢者の多くが抱える加齢性膝疾患の痛みに対処する特許を取得した装具の制作を行う。
2	1/24 (木) 午前10時 ～11時	地域医療施設 説明者：医療法人ほくと会 北部病院専務理事 前田 健次 最新の医療機器を備えて定期的に住民健診、特定健診を実施して町民の健康状態を生活習慣の面から見直し、健康な生活と医療水準の向上に貢献していく役割を担う。
		ヘルスケアセンター 診療所にメディカルフィットネスを併設し、障害を持った方だけではなく健康状態にある方もトレーニングを通して、病気にならない身体づくりを行う整形外科でありスポーツ選手のサポートにも対応します。
3	1/24 (木) 午前11時 ～正午	海洋療法児童リハビリセンター (社)琉球リハビリテーション振興協会 会長 儀間 智 発達障がい児の支援の充実を目的とし、専門的な療育の場として金武町の豊かな自然環境を活かした活動が出来る等、多様な形態の支援実績の場として機能することが出来る施設と18歳までの子供を対象とした児童デイサービス事業を行う。

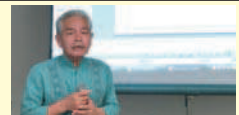

金武町商工会公式 facebook 開設!!

金武町商工会 facebook

金武町商工会
 いいね! 115人・話題になっている人33人

昨年の10月31日に金武町商工会のfacebookページを開設しました。
 Facebookの町宣言に伴い金武町商工会でも金武町の魅力や特産品等、いろいろな情報を発信できたらと思っています。Facebookのアカウントをお持ちの方は是非金武町商工会を検索して『いいね!』して下さいね〜♪

商品券利用状況!!

利用者の声 30代 女性

アパートの家賃代として購入しました。余った商品券はガソリン代として使用したり、飲食店などで使用しました。とてもお得で今後も利用していきたいです。

利用者の声 40代 男性

車検が近かったので、車検代として購入しました。10%プレミアム付きでとっても助かりました。また、来年も購入したいです。

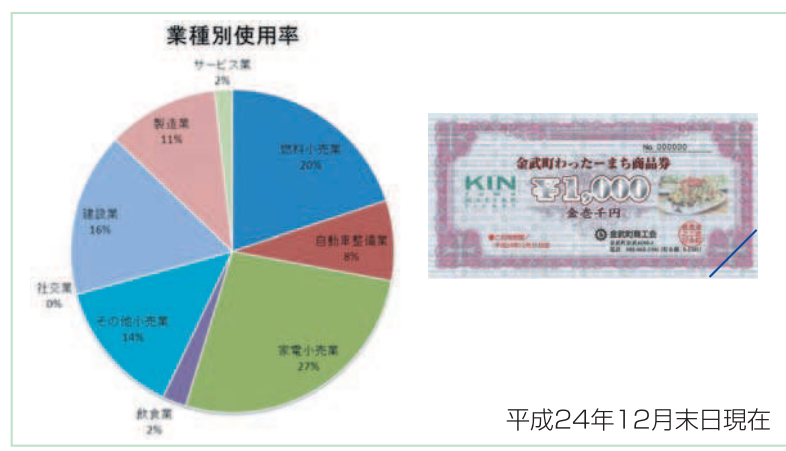

今回で4年目となった商品券事業『わった一まち商品券(10%プレミアム付き)』。発売からわずか1ヵ月半で売切れ、大変ご好評いただいております。購入できなかった皆さん申し訳ありません! 次回はお早目に!!

ご購入された皆さんはもう使い切りましたか? 今年の商品券の利用状況です。利用された商品券の53,309,000円はすでに加盟店で換金済みとなっております。加盟店の皆さんレジに商品券は眠っていませんか? 換金期間は2月までとなっておりますので、お早目の換金をお願いします。

編集後記

金武町商工会では表紙の看板娘に併せて会員登録のページで『お店を紹介したい!』という事業所も募集しています。金武町商工会の会員であればOKです!!

【巳年】
 あけましておめでとうございます。今年も金運UPの文字が頭に浮かんだ人も多いのではないのでしょうか?

ヘビは古代インドで弁財天の化身といわれ、白いヘビが家に住み着くと金運に恵まれるという言い伝えがあります。是非とも我が家に住み着いて欲しいものです。

しかし、いざ住み着いても、恐ろしいながらも、恐怖と闘いながらの生活が強いられることでしょうか?

むしろエサ代がかなり高額になり、うな気がします。愛犬が行方不明になったと思ったらヘビのお腹が異常に大きかったりしたら、悔やむに悔ません! 結論です!

一生懸命働いてたくさん稼ぎましょう!!

平良 推